



灵活、可定制、可升级的高
分辨率喷印系统

喷墨

4320 编址与成像

 **VIDEOJET**[®] 偉迪捷[®]

以经济实惠的价格提供高质量的喷墨编址

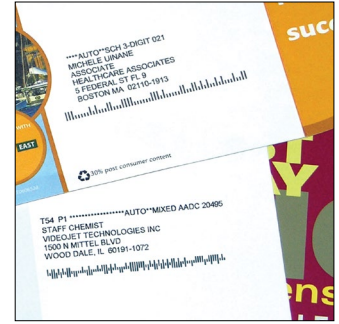

Videojet 4320

4320 喷墨系统专为以经济实惠的价格提供高质量的喷墨编址和成像而设计。Videojet 4320 以生产速度运行，是邮政、印刷和报纸行业的理想产品。



高分辨率且易于使用的喷印系统

Videojet 4320 系统可以轻松将高达 8 英寸的喷码配置为 4 个高度为 2 英寸的独立的成像区域，或是通过左对齐将其合并为一个区域。Videojet 4320 的喷印分辨率高达 600 dpi，拥有从 2 英寸到 8 英寸的可扩展喷头配置，能够高效喷印基本的 8 行地址，还可以喷印促销信息、优惠券、图形和专色。

- 90 度喷印功能
- 作业显示屏和所见即所得预览功能，使用户在开始生产前即可看到喷墨成像的实际效果
- 基于 Windows® 7 的软件

灵活、可定制、可升级

4320 系统可靠支持 USB 数据传输。在与伟迪捷纸搬运设备一起使用时可优化操作，提供无与伦比的真空运输和摩擦进给性能。

- 可以配置为直接在卷筒上喷印，或在与连续式激光打印机一起使用时添加变量数据
- 嵌入式喷头使系统易于使用和维护

降低运营成本，使用惠普墨水和溶剂更节省

伟迪捷提供惠普牌墨水，适用于广泛的材质要求和高质量喷印。

- 出色的墨水，如高光学密度解决方案，以及专有的大容量墨水输送系统可以将运营成本降低 50% 或更多
- 已经验证的 4320 技术采用耐用且经济实惠的惠普牌墨盒

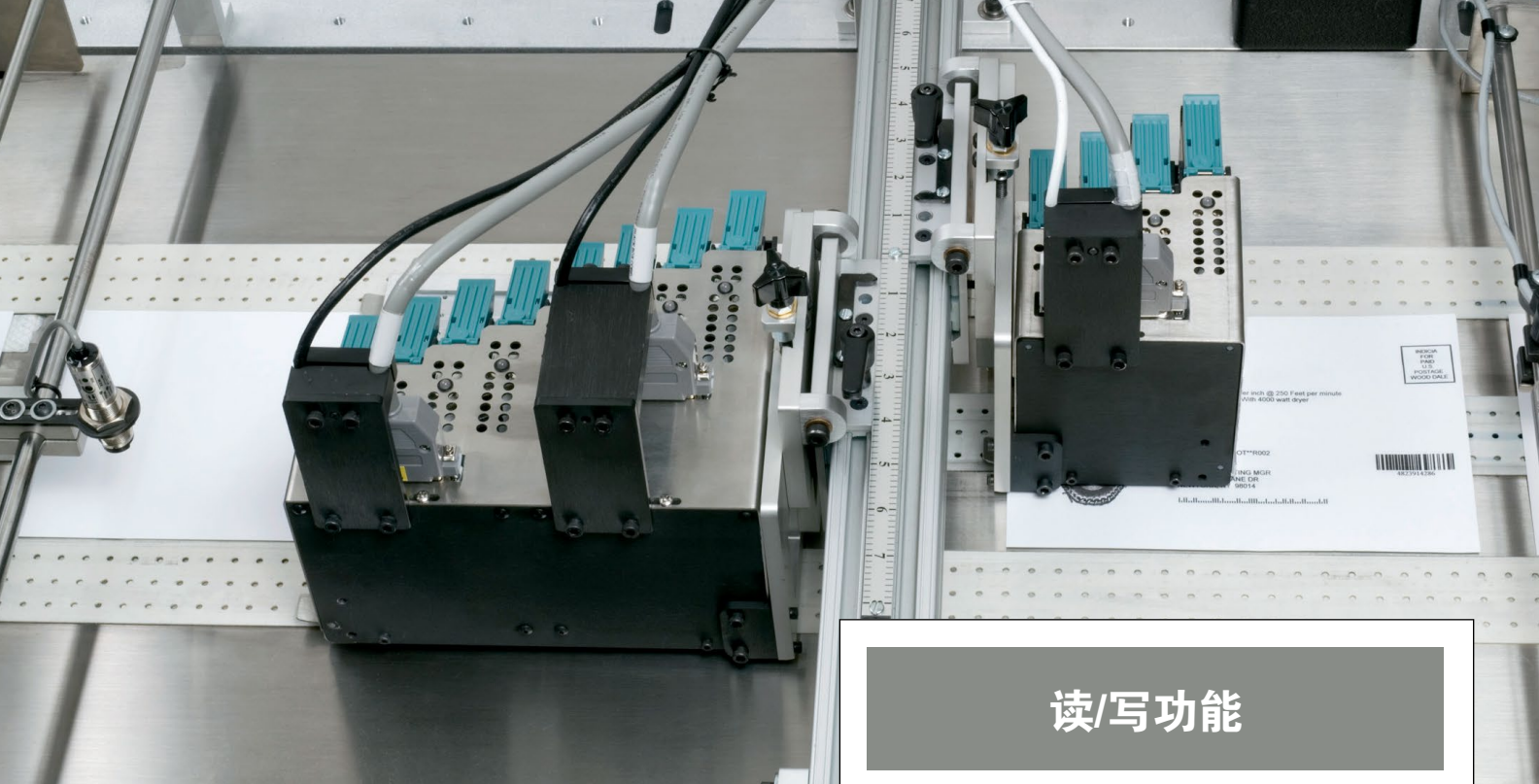

读/写功能

通常情况下，在读/写 (R/W) 流程开始时，将预印的个性化插件插入插入器，每个插件带有唯一的标识符。将标识符集成到视觉设备并发送到 4320 系统即可进行读取。R/W 软件扫描插入器中的每个插件，执行数据库查找功能，抽出相应的记录；成功插入插件后，使用 4320 成像器在封口信封上喷印匹配的数据。如果插件损坏，或被拒绝，或没有满足预期要求，则 4320 R/W 会跳过该记录，将本次缺失写入到新数据库并继续读取下一个插件。

- Videojet 4320 Read/Write™ 系统提供扩展插入器能力并增加整体生产价值所需的工具
- 可与大多数插入器一起使用，包括 Bell & Howell、Buhrs、Pitney Bowes、Inserco 及其他
- 系统激活分选门以避免读取错误，并删除邮件流中的空白
- 提供定制报告，可记录生产、验证实施，以及识别/重新运行未履行的插件

功能强大的 Crescendo 控制器

Videojet Crescendo 控制器拥有简单的导航用户界面以及标准的密码保护登录级别，可为您的客户提供所需的安全保护。

- 集成多种功能，可提高效率、改进产品质量
- 减少对使用 Videojet Crescendo BX 喷码机的客户的交叉培训

增强型 I/O 控件

4320 拥有视觉功能 (如读/写)、堆叠机控制以及转向门控制功能，适用于各种应用。

- 4320 系统采用增强型 I/O 功能，可在全球各种生产线上成功运行
- 伟迪捷提供业内最丰富的行业知识，由无与伦比的销售和服务组织提供支持

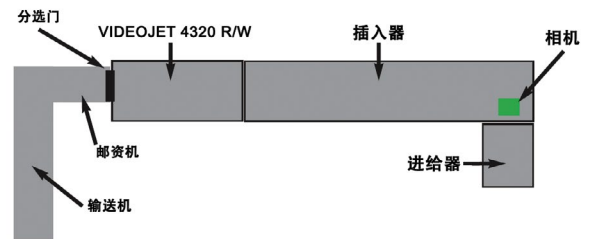
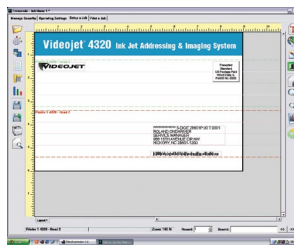

支持进给器、视觉系统、JET MAIL III Read/Write、邮资机以及输送机布局的样本插入器

Videojet® 4320

喷墨编址与成像

样品读/写输出



每次均个性化插入地址以及
外侧匹配

唯一 ID

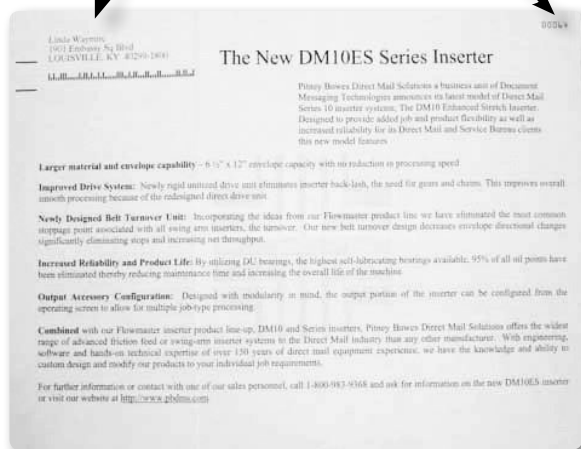

系统组件

基于 Windows® 的 PC
自定义喷墨控件、FLASHJET 高速光栅以及位图处理器、硬件和软件
确保可靠性能的柔性电路板电缆，以及喷印模块定位和精确墨盒互连
信号和 3600 PPR 编码器
底座和输送机控制电缆
系统局域网可集成邮件需求

操作系统

Windows® 7 专业版

喷印质量/喷印速度**

4 种操作模式及喷印速度
600 x 150 DPI - 高达 525 fpm
600 x 200 DPI - 高达 350 fpm
600 x 300 DPI - 高达 250 fpm
600 x 600 DPI - 高达 150 fpm
**所有喷印速度基于两个条码

图像区域

高度：每个喷头的喷印路径高 2 或 4 英寸。总喷印路径最高 8 英寸。
宽度：12 英寸喷印宽度，实际大小由软件创建

字体

所有 Windows® TrueType® 字体

条码

澳大利亚邮政、库德巴码、Code 128、Code 39、DataMatrix、EAN 8、
EAN 13、German Premium Address、GS-1 DataMatrix、GS-1 128、
Intelligent Mail® 条码、交叉二五条码、Kix 编码、PDF 417、Planet 编
码、POSTNET™、Royal Mail、UPC A、UPC

文件格式

TXT、TEX、TX2、CSV、DBF、MDB、JS2、制表符分隔文本的自定义字段与记
录分隔符、1 UP 标签。JM3 仅支持 XLS (无格式)。

图形

位图创建、存储及扫描图形和商标成像

图形格式

BMP、GIF、JPG、PNG、ICO CUR、TIF、TGA、PCX 和 WBMP

墨水

种类繁多多样。涂层纸干燥需要辅助设备。可用于涂层纸的快速干燥墨水。

墨水颜色

黑色、蓝色、绿色、红色

电气要求

100 - 240 V (自适应范围), 250 VA, 单相, 50/60 Hz

温度/湿度范围

10 - 90% / 40 - 105° F, 无冷凝

© 2016 Videojet Technologies Inc.——保留所有权利。

持续改进产品是伟迪捷永恒不变的方针。我们保留更改设计和/或规格的权利，恕不另行通知。
Windows、OpenType 和 Microsoft Office Access 是 Microsoft Corporation 的注册商标。TrueType
是 Apple Computer, Inc. 的注册商标。PostScript 是 Adobe Systems Inc. 的注册商标。Intelligent
Mail Barcode 是 United States Postal Service® 的商标，经许可使用。

文件号 SL000445
br-4320-0616



伟迪捷®

伟迪捷中国销售网点：

上海、北京、广州、深圳、南京、济南、沈阳、青岛、西安、兰州、成都、苏州、
重庆、武汉、长沙、厦门、昆明、郑州、南昌、南宁、合肥、香港、天津，即将更多...

全国免费咨询热线
400 920 2366
www.videojet.com.cn

伟迪捷（上海）标识技术有限公司

地址：上海市长宁区福泉北路 518 号 IBP 二期 2 号楼 6 楼

邮政编码：200233

免费咨询电话：400 920 2366